

GYVELVEJ

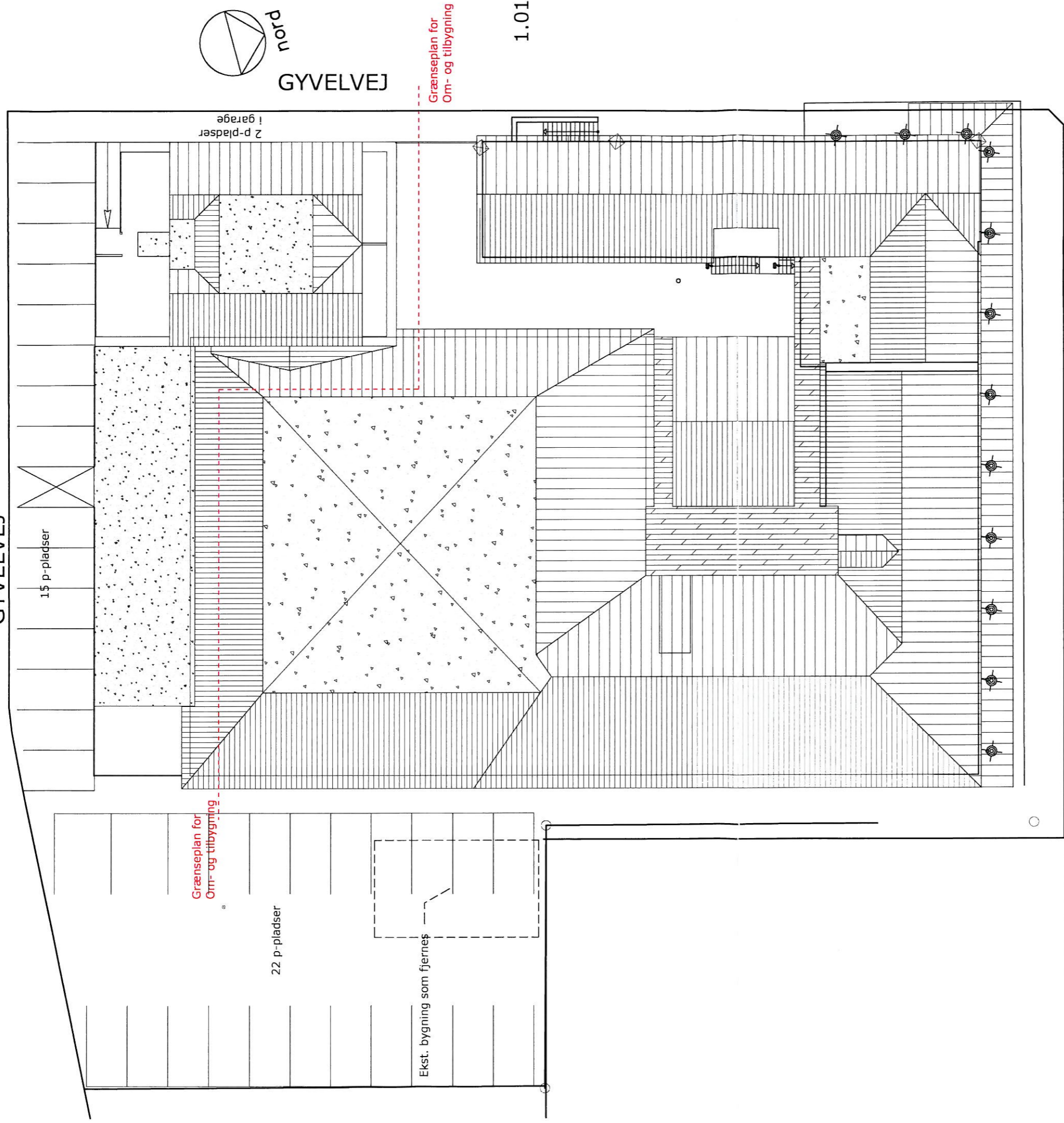

Grænseplan for Om- og tilbygning

22 p-pladser

Ekst. bygning som fjernes

2 p-pladser i garage

Grænseplan for Om- og tilbygning

1.01

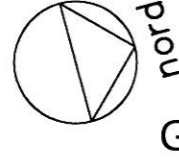

GYVELVEJ

Strandvejen

Arealberegninger

område	areal	fradrag	areal ialt
ekst. grundplan	2267	0	2267
Ekst. som fjernes	0	67	-67
tilbygning lager og delikatesse	236	0	236
tilbygning affald og garage	122	122	0
tilbygning 1. sal	0	0	0
	149	0	149
	0	0	0
Areal ialt	2774	189	2585
	Grund	%	
Begyggelsesprocent	3254	79	

Parkeringsforhold på matrikel 1bu:

Anlagte P-pladser på matriklen før tilbygning	37	P
Øget krav, Tilbygning erhverv 238 m ² (6 pladser pr. 100 m ² erhverv)	15	P
Øget krav, Tilbygning lejligheder (2 pladser pr. boligenhed)	4	P
Samlet krav til antal P-pladser efter ombygning	56	P
Anlagte P-pladser på matriklen efter tilbygning	39	P
Manglende p-pladser	17	P



Arkitektfirmaet
Bo Christensen ApS

Bredgade 93
DK-6900 Skjern
Telefon 97 35 25 00
mail@bochristensen.dk

Titel:

Udvidelse af Købmandsbutik

Bygherre: NK Hansen A/S

Adresse: Strandvejen 425, 6854 Henne Strand

Emne: Situationsplan

Tegn af:

JCH

Godk. af:

BAC

Dato:

30.11.2012

Cad nr.:

1.00.dwg

Sag nr.:

1148

Tegn. nr.:

1.01

Matr. nr.:

Mål:

1:250

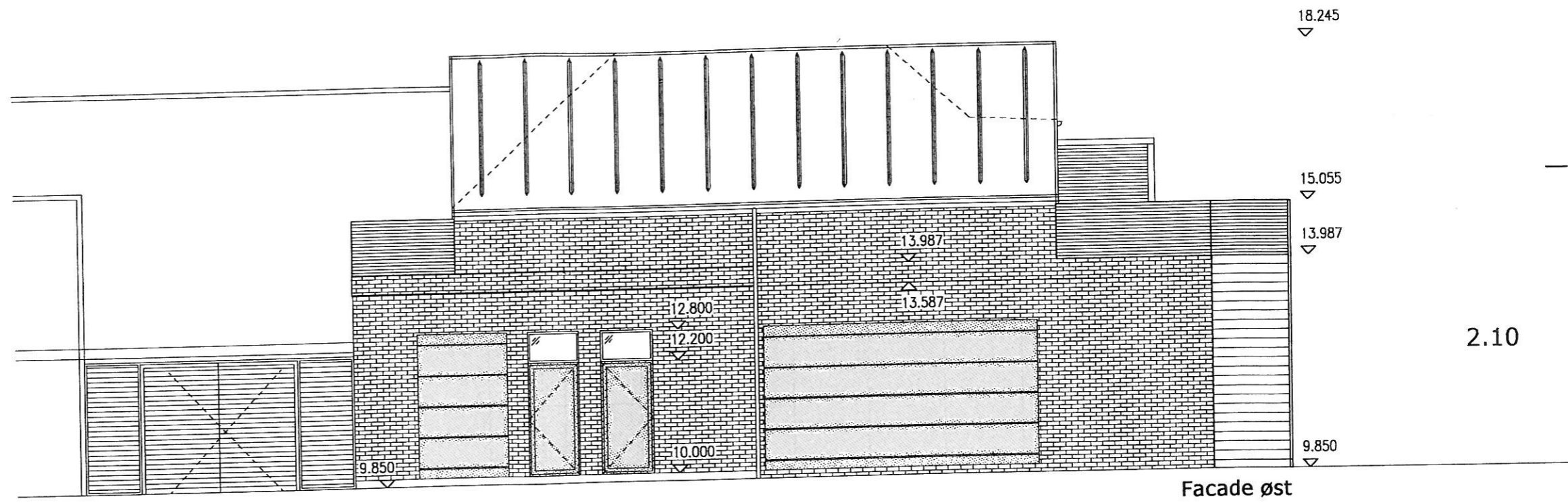

Facade øst

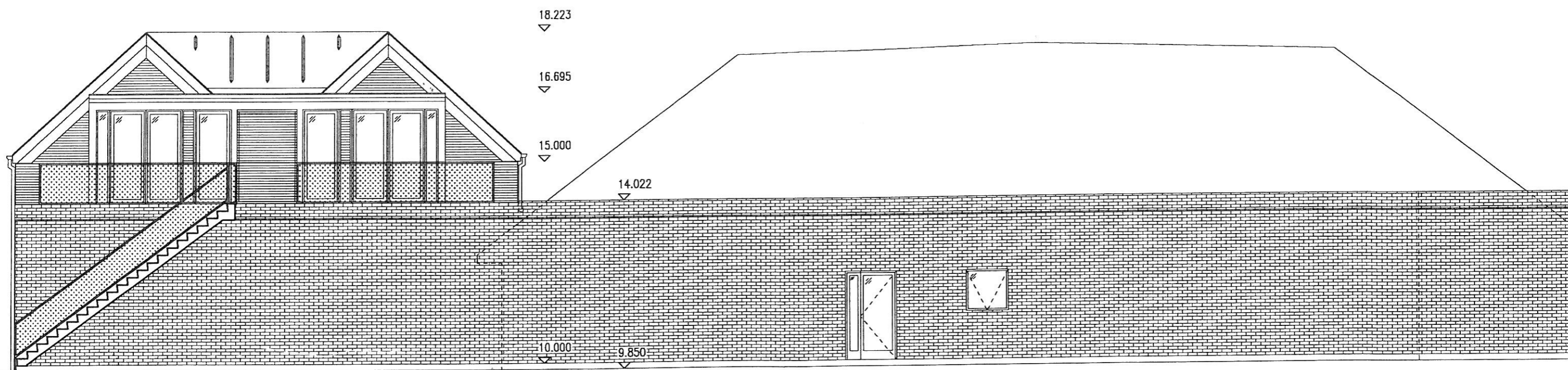

Facade nord

 Bo Christensen A/S <small>Bredgade 93 DK-6900 Skjern Telefon 97 35 25 00 mail@bochristensen.dk</small>	Titel: Udvidelse af Købmandsbutik				Sag nr.: 1148
	Bygherre: NK Hansen A/S				Tegn. nr.: 2.10
	Adresse: Strandvejen 425, 6854 Henne Strand				Matr. nr.:
Emne: Facadetegninger		Tegn af: JCH	Godk. af: BAC	Dato: 30.11.2012	Cad nr.: 2.00.dwg
					Mål: 1:100

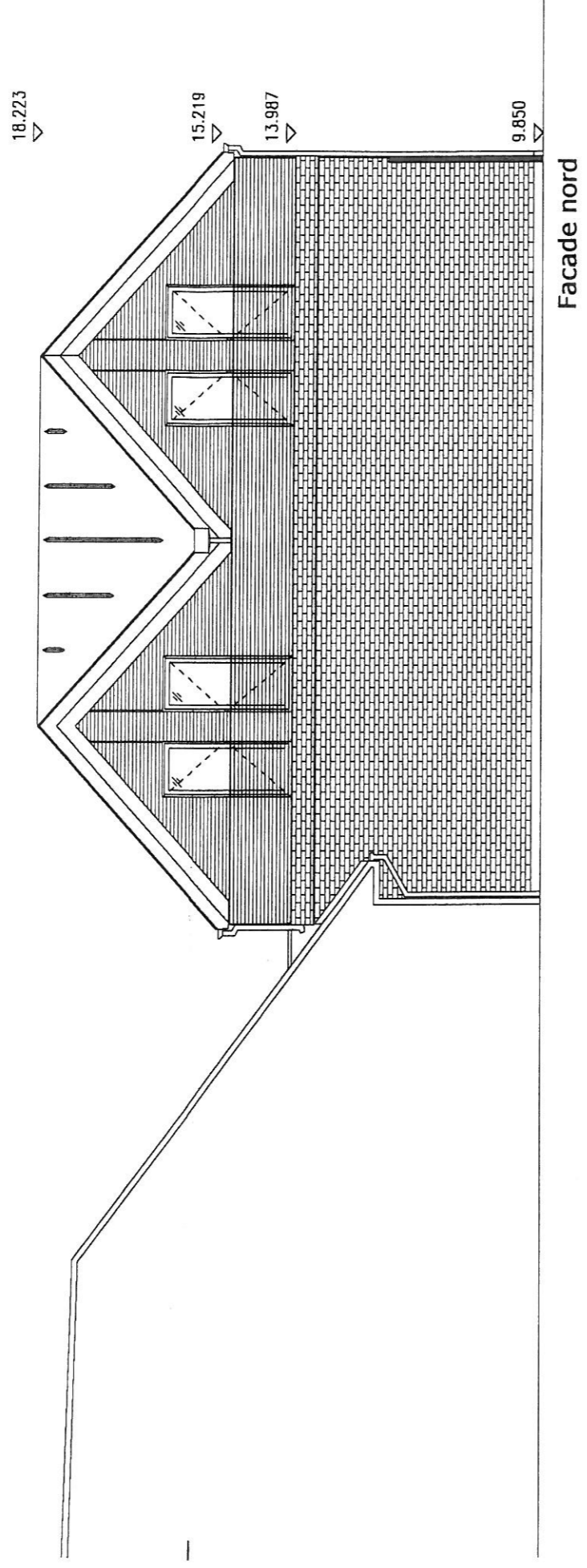

Facade nord

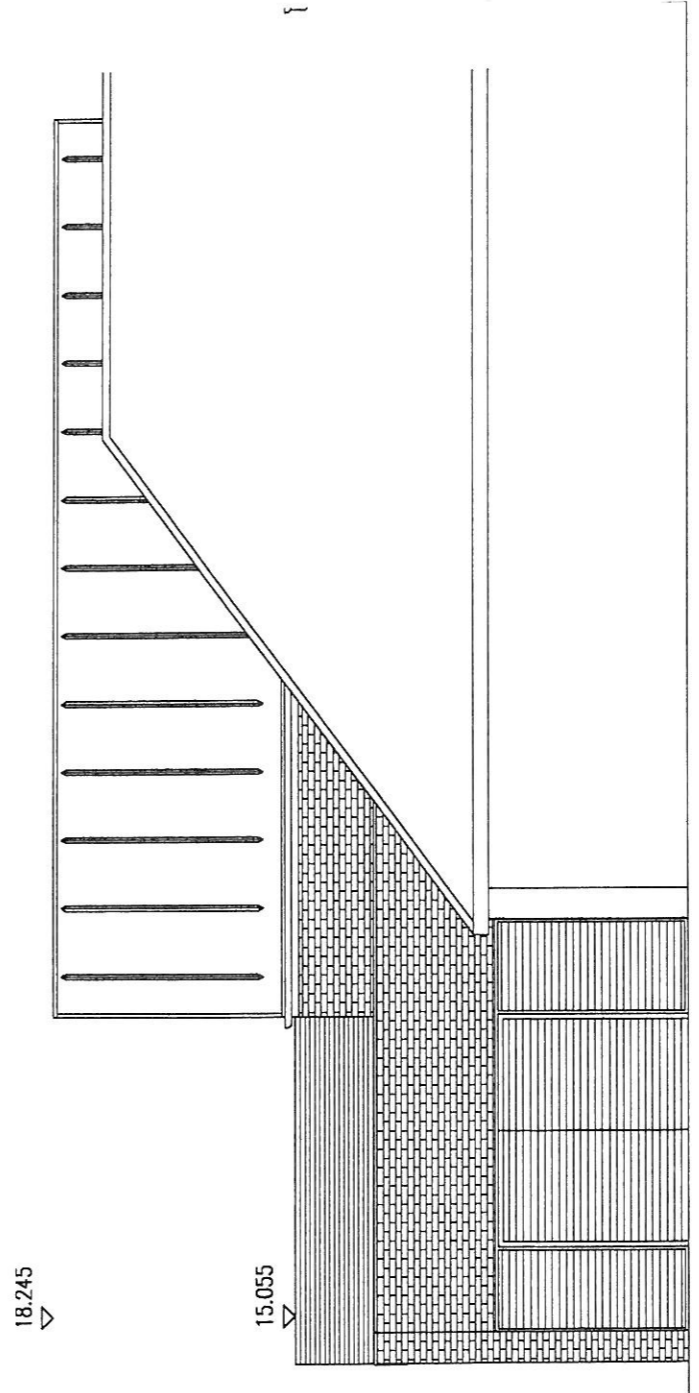

Facade west

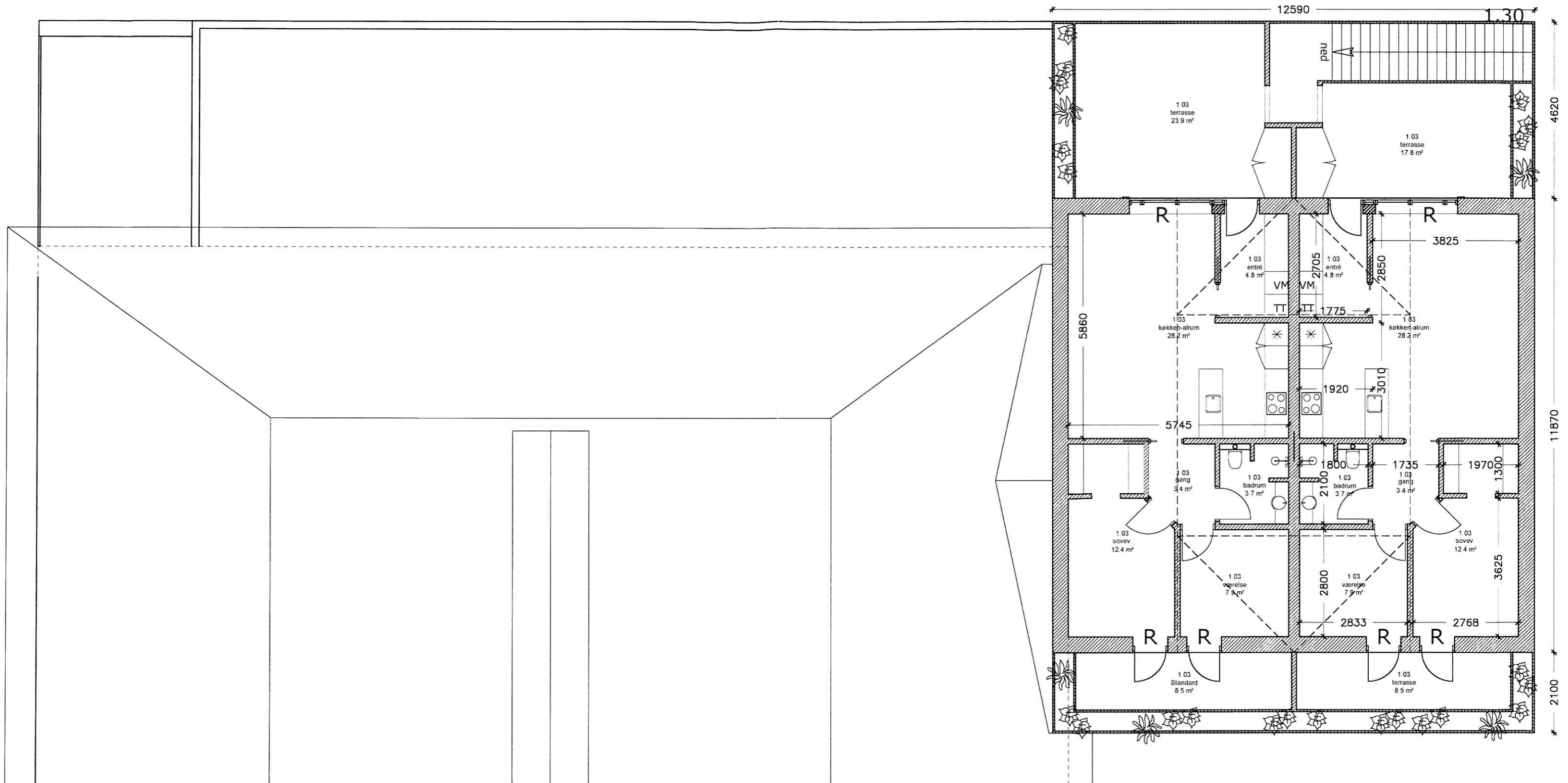

 Arkitektfirmaet Bo Christensen ApS	Titel: Udvidelse af Købmandsbutik				Sag nr.: 1148	
	Bygherre: NK Hansen A/S				Tegn. nr.: 1.30	
Adresse: Strandvejen 425, 6854 Henne Strand				Matr. nr.:		
Emne: 1. salsplan				Mål: 1:100		
Tegn af: JCH	Godk. af: BAC	Dato: 30.11.2012	Cad nr.: 1.30.dwg			
Bredgade 93 DK-6900 Skjern Telefon 97 35 25 00 mail@bochristensen.dk						

Post time
 03.12.2012 09:02:37

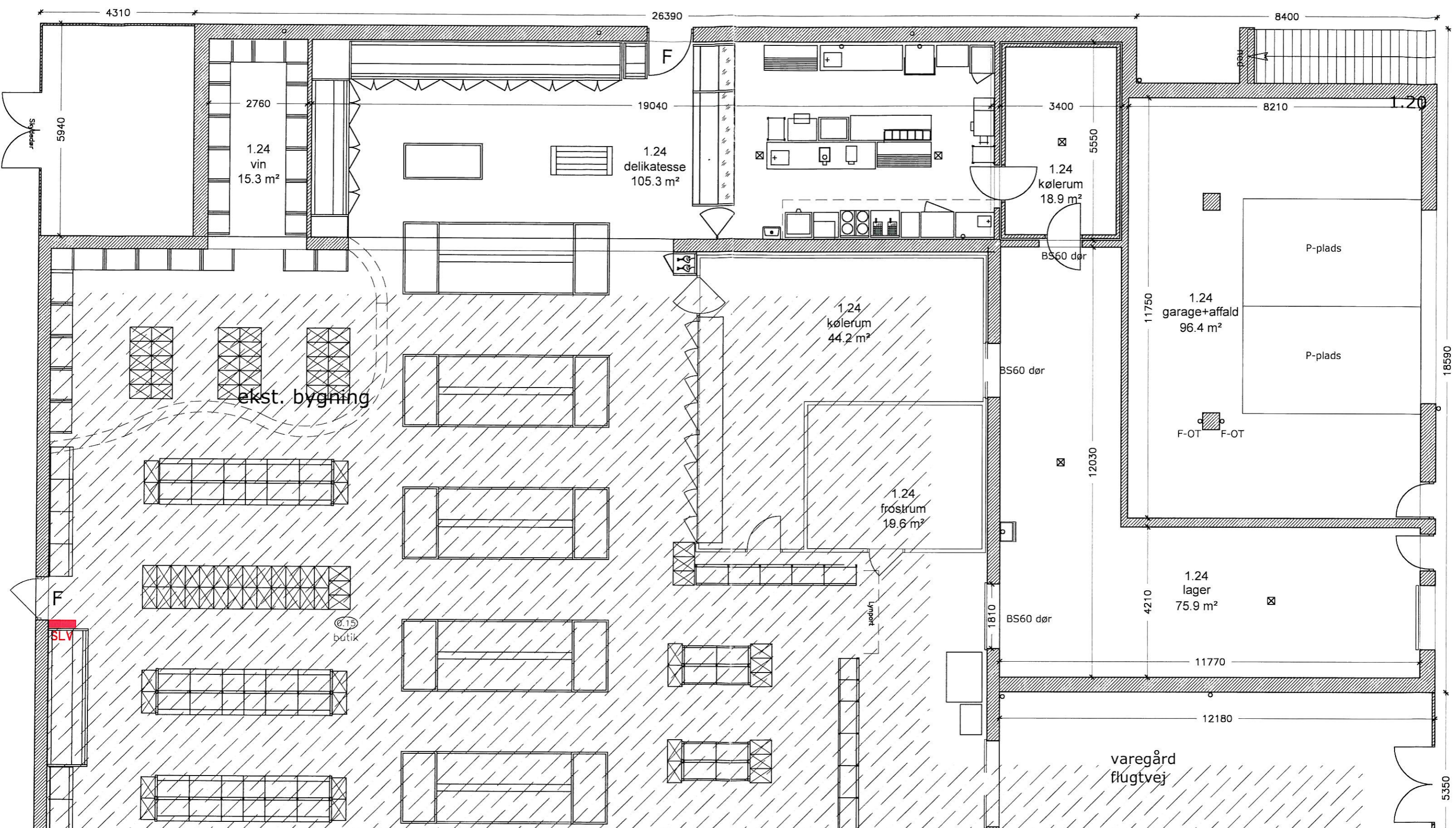

 Arkitektfirmaet Bo Christensen ApS	Titel: Udvidelse af Købmandsbutik		Sag nr.: 1148	
	Bygherre: NK Hansen A/S		Tegn. nr.: 1.20	
Bredgade 93 DK-6900 Skjern Telefon 97 35 25 00 mail@bochristensen.dk	Adresse: Strandvejen 425, 6854 Henne Strand		Matr. nr. :	
	Emne: Grundplan		Mål: 1:100	
Tegn af: JCH	Godk. af: BAC	Dato: 30.11.2012	Cad nr.: 1.20.dwg	

Print time: 12.12.2012 17:48:10